



## Informationsveranstaltung „Digitale Zukunft KI“

Darstellung des Auswahlprozesses und Erläuterung des Tools zur  
Einreichung der Projektskizzen

Joseph Plett

Ministerium für Wirtschaft, Industrie, Klimaschutz und Energie des  
Landes Nordrhein-Westfalen

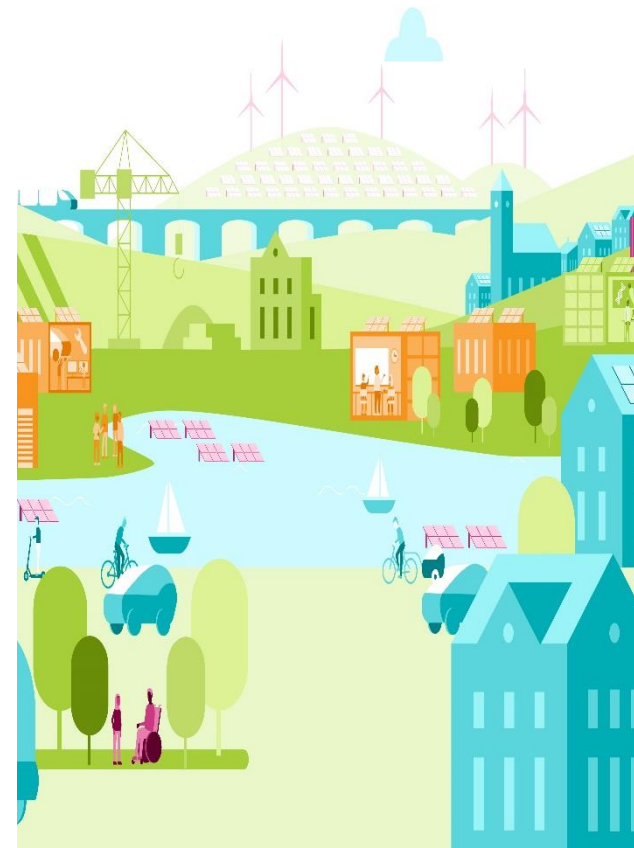



# Von der Projektidee über die Projektskizze zum Antrag

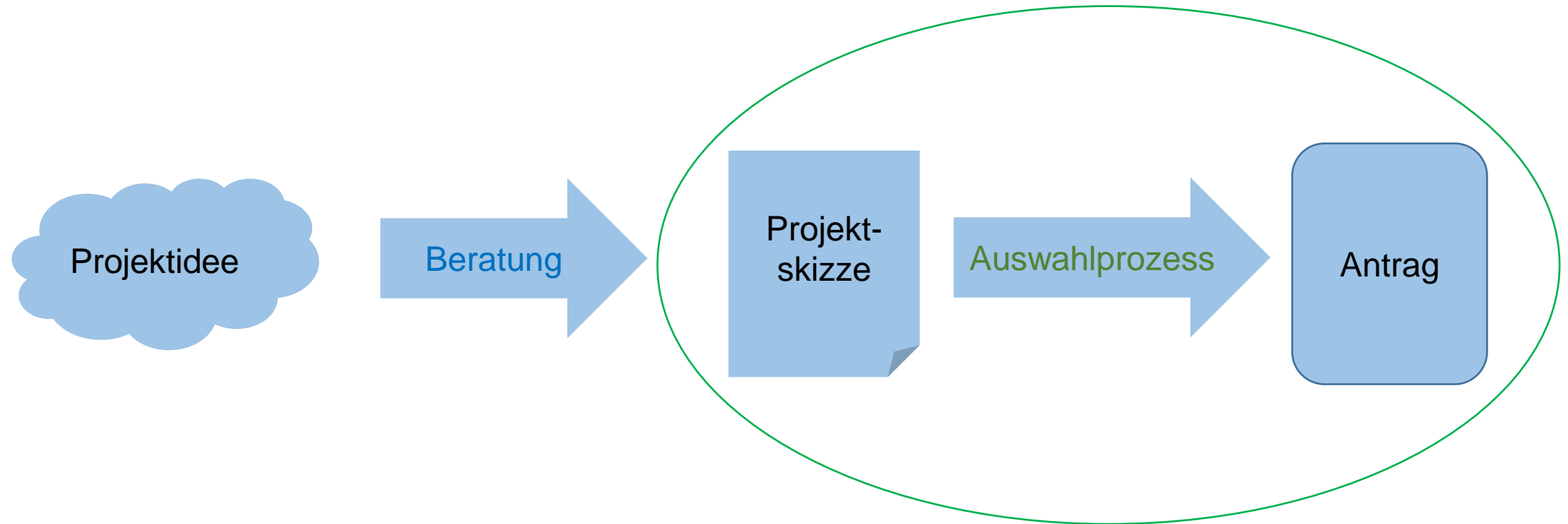



# Auswahlprozess

## Von der Kurzskeizze zum finalen Antrag





## Vorprüfung der eingereichten Kurzskeizze durch PtJ

- Aspekte der Strukturwirksamkeit
- Prüfung des Förderzugangs
- Erkennen von fördertechnischen Problemen
- Erstellen einer schriftlichen Ersteinschätzung als Grundlage für das Fördergespräch
- Skizzen, die den Vorgaben der Förderbekanntmachung nicht entsprechen, werden vom weiteren Verfahren ausgeschlossen



- Teilnehmende: Zukunftsagentur (Vorsitz), PtJ, BRK, Fachabteilungen des Landes, Stabsstelle, **Vorhabenträgerin**
- Ziel: Entscheidung über die Aufnahme des Vorhabens in das weitere Verfahren

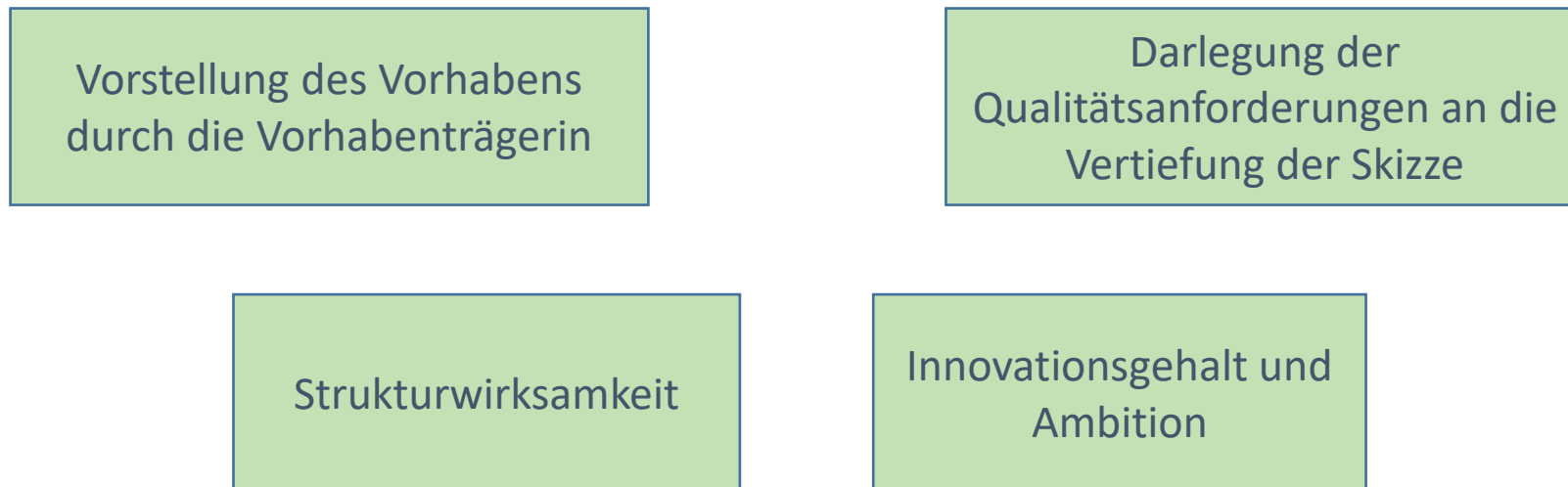



- Die Zukunftsagentur informiert die Vorhabenträger **schriftlich mit Begründung** über die im Fördergespräch getroffenen Entscheidungen und Vereinbarungen
- Bei positiver Entscheidung
  - Aufforderung zur Einreichung eines vertiefenden, antragsnahen Konzepts im Antragsformular (ggf. mit Hinweisen zur Nachbesserung) sowie
  - Mitteilung einer Ansprechperson bei der BRK/PtJ für das weitere Verfahren
- Vorhaben, die aufgrund der Erörterung im Fördergespräch als nicht strukturwirksam und nicht ausreichend ambitioniert eingeschätzt werden sowie keine Aussicht auf eine Förderung haben, werden nicht weiter verfolgt.



## **Voraussetzung: Vorgeschaltetes positives Fördergespräch**

Inhaltlich umfasst die Prüfung u.a.

- die Bewertung von Antragsreife, Förderwürdigkeit, Strukturwirksamkeit einschließlich der Nachhaltigkeit und der Umsetzungsperspektive,
- die Einschätzung des Beitrags zum Wirtschafts- und Strukturprogramm 1.1. und zu den Revierverträgen
- eine grundsätzliche fördertechnische Einschätzung zum Förderzugang und zu den konkreten Fördergegenständen



Der Aufsichtsrat der Zukunftsagentur beschließt über die Feststellung des „Regionalen Konsenses“, wenn das Vorhaben nach seiner Einschätzung strukturwirksam ist und ein geprüfter grundsätzlicher Förderzugang vorliegt. Wird der „Regionale Konsens“ durch den Aufsichtsrat festgestellt, empfiehlt er dem Land das Vorhaben zur Förderung.





## Staatssekretärskonferenz

- Beschluss zur Umsetzung des Vorhabens und zur Freigabe des Budgets

Aufforderung zur Antragstellung  
auf „easy online“



Übergang des Vorhabens in das  
Antrags- und Bewilligungsverfahren

# Anmeldemaske

## Mittel für Ihre Projekte

Willkommen auf der neuen Startseite unserer Anwendung. Wir haben das Design modernisiert und überarbeitet.

Beantragen Sie hier Schritt für Schritt die Mittel für Ihre Projekte. Sie können Ihre Anträge hier digital einreichen und ggf. auch Mittel online abrufen und Ihre Nachweise online einreichen.

Nutzen Sie die gewohnten (und zusätzlichen) Anmeldeöglichkeiten, die für Ihre Zielgruppe zur Verfügung stehen.

### Für Privatpersonen

Loggen Sie sich als Privatperson mit Ihrem Rheinisches-Revier.web-Konto ein.

[mit Rheinisches-Revier.web-Konto anmelden](#)

### Für Kommunen

Loggen Sie sich als Kommune mit Ihrem Rheinisches-Revier.web-Konto ein.

[mit Rheinisches-Revier.web-Konto anmelden](#)

### Für Organisationen, Unternehmen & Vereine

Loggen Sie sich als Organisation, Unternehmen oder Verein mit Ihrem Rheinisches-Revier.web-Konto ein.

[mit Rheinisches-Revier.web-Konto anmelden](#)

# Ansicht Fördernehmercockpit

Cockpit

Startseite Meine Anträge Meine Projektskizzen

Willkommen, Maximilian Rongstock

Sie befinden sich im Online-Bereich für Antragsteller:innen.

Neue Anträge können Sie über den Button [Neuen Antrag stellen](#), vorbereiten und online einreichen. Bereits gespeicherte Vorgänge können über den Button [Meine Anträge](#) eingesehen werden. Im unteren Bereich dieser Startseite finden Sie zudem **Aktuelle Informationen** zur Antragstellung.



Antrag online ausfüllen und einreichen

Neuen Antrag stellen

>



auf Bewilligung warten

Meine Anträge

Neue Projektskizzen können Sie über den Button [Neue Projektskizze stellen](#), vorbereiten und freigeben. Bereits gespeicherte Vorgänge können über den Button [Meine Projektskizzen](#) eingesehen werden. Im unteren Bereich dieser Startseite finden Sie zudem **Aktuelle Informationen** zur Antragstellung.



Projektskizze online ausfüllen und freigeben

Neue Projektskizze stellen

Meine Projektskizzen

# Auswahl Förderangebot

## Testsystem

 rheinischesrevier.web

[Impressum](#) [Datenschutzerklärung](#) [Barrierefreiheit](#)

Ministerium für Wirtschaft, Industrie, Klimaschutz und Energie des Landes Nordrhein-Westfalen 

[Fenster schließen](#)

[Meine Projektskizzen](#)

### Auswahl der Projektskizze

Hier können Sie auswählen, für welches Jahr und für welche Projektskizze Sie eine Online-Projektskizze stellen möchten. In das Projektskizzenformular kommen Sie, wenn Sie rechts auf „Neue Projektskizze stellen“ klicken.

2023	Vorverfahren Revier.Gestalten (Sterne)	Frist 15.06.2023 - 31.12.2024	<a href="#">+ Neue Projektskizze stellen</a>
2024	Förderangebot Wirtschaftsflächen	Frist 24.05.2024 - 06.08.2024	<a href="#">+ Neue Projektskizze stellen</a>
	<p>In einer Anlage zur Projektskizze sind zusätzliche Fragen zu beantworten. Der Fragenkatalog steht Ihnen als Download nachfolgend zur Verfügung. Zudem ist eine Präsentation von max. 5 Seiten (inkl. Lageplan und verkehrlicher Erschließung) vorzulegen. Nach Erstellung der beiden Dokumente können Sie diese am Ende des Projektskizzenformulars als Datei hochladen.</p> <p>Vor Einreichung der Projektskizze ist eine gemeinsame Förderberatung durch die Bezirksregierung Köln und den Projektträger Jülich (PTJ) verpflichtend. Weitere Hinweise und Voraussetzungen zur Teilnahme am Verfahren entnehmen Sie bitte dem Förderaufruf. Hier finden Sie auch den Kontakt zur Vereinbarung eines Beratungstermins. Der Förderaufruf steht Ihnen nachfolgend als Download zur Verfügung.</p>		
2024	Förderangebot Ressourcen und Agrobusiness	Frist 02.02.2024 - 02.02.2025	<a href="#">+ Neue Projektskizze stellen</a>

# Reiter Kontaktdaten

[Kontaktdaten](#)   [Projektplan](#)   [Ziele](#)   [Kalkulation](#)

**Antragsteller:in**

Name der antragstellenden Institution \*

Art des Antragstellers \*  Gemeinde/Gemeindeverband im Fördergebiet \*  
 Juristische Personen ⓘ \*  
 Rechtlich selbstständige Gesellschaft/Einrichtung des Landes Nordrhein-Westfalen ⓘ \*  
 Sonstige juristische Person ⓘ \*

Anrede \*

Titel

Vorname/ Name 1 \*

Nachname/ Name 2 \*

Straße/ Nr. \*

PLZ \*

Ort

E-Mail \*

Rechtsform \*

**Angaben zu Kooperations- / Verbundpartner:innen mit Kontaktdaten**

Institution	Straße/ Nr	PLZ	Ort	Anrede Kontaktperson	Titel	Vorname	Nachname	Telefon	E-Mail
Keine Einträge vorhanden									

# Reiter Projektplan (Stammdaten)

## Projektskizze

Kontaktdaten

**Projektplan**

Ziele

Kalkulation

### Stammdaten der Skizze

Projekttitel \*

Kurztitel \*

Kurzbeschreibung (maximal 750 Zeichen) \*

Projekt-ID \*

geplanter Durchführungszeitraum von \*



geplanter Durchführungszeitraum bis \*



Durchführungsort(e) mit Gemeindekennziffer \*

Durchführungsorte anlegen

Geplante Projektstruktur ⓘ \*

Einzelprojekt \*

Kooperationsvorhaben \*

# Reiter Projektplan (Weitere Angaben)

## Weitere Angaben

Begründung zur Notwendigkeit und Zusätzlichkeit des Vorhabens (§ 4 Abs. 4 InvKG) \*

Hinweise über mögliche Projektrisiken  
Gibt es abschätzbare Risiken, die den Projektstart verzögern und den Bedarf an Fördermitteln ggfs. zeitlich nach hinten verschieben könnten? \*

## Inhaltliche Aspekte

Ausführliche Projektbeschreibung mit Darstellung von Innovationsgehalt und Ambition des Vorhabens \*

## Strategische Einbettung des Projektes

Einbindung relevanter Akteure ⓘ \*

 Abbrechen und zurück

 Zwischenstand speichern

 Ziele

# Reiter Ziele

## Projektskizze

Kontaktdaten

Projektplan

Ziele

Kalkulation

### Beitrag des Projektes zu den Zielen des Wirtschafts- und Strukturprogramm Rheinisches Zukunftsrevier

A: Beitrag des Projektes zur Zielsetzung des Förderangebots \*

B. Schaffung und Erhalt von Arbeits- und Ausbildungsplätzen ⓘ \*

(Gewichtung 30%)

C. Diversifizierung der Wirtschaftsstruktur und Verbesserung der Attraktivität des Wirtschaftsstandorts ⓘ \*

(Gewichtung 30%)

D. Einklang mit den Nachhaltigkeitszielen im Rahmen der Deutschen Nachhaltigkeitsstrategie und Nutzbarkeit unter Berücksichtigung künftiger demografischer Entwicklungen ⓘ \*

(Gewichtung 20%)

E. Wirkungsraum: Beitrag zur räumlichen Wirkung im Rheinischen Revier unter besonderer Berücksichtigung der Bedeutung für die Anrainerkommunen (Gewichtung 20%) ⓘ \*

⊗ Abbrechen und zurück

💾 Zwischenstand speichern

✔ Kalkulation



# Reiter Kalkulation (Finanzplan)

Projektskizze

Kontaktinformationen Projektplan Ziele **Kalkulation**

**Finanzplan**

**Achtung**

- Die Bemessungsgrundlage darf nicht 0 oder kleiner sein.

	Gesamt	2024	Summe zuk. Jahre	2025	2026	2027	2028	2029
Investitionen	0,00 €	0,00 €	0,00 €	0,00 €	0,00 €	0,00 €	0,00 €	0,00 €
Sachausgaben	0,00 €	0,00 €	0,00 €	0,00 €	0,00 €	0,00 €	0,00 €	0,00 €
Leistungen Dritter (Auftragsvergabe)	0,00 €	0,00 €	0,00 €	0,00 €	0,00 €	0,00 €	0,00 €	0,00 €
Personalausgaben	0,00 €	0,00 €	0,00 €	0,00 €	0,00 €	0,00 €	0,00 €	0,00 €
Erbwerbsausgaben	0,00 €	0,00 €	0,00 €	0,00 €	0,00 €	0,00 €	0,00 €	0,00 €
Bauausgaben	0,00 €	0,00 €	0,00 €	0,00 €	0,00 €	0,00 €	0,00 €	0,00 €
Investitionsbegleitende Ausgaben	0,00 €	0,00 €	0,00 €	0,00 €	0,00 €	0,00 €	0,00 €	0,00 €
<b>Summe Ausgaben</b>	<b>0,00 €</b>	<b>0,00 €</b>	<b>0,00 €</b>	<b>0,00 €</b>	<b>0,00 €</b>	<b>0,00 €</b>	<b>0,00 €</b>	<b>0,00 €</b>
Weitere öffentliche Förderung	0,00 €	0,00 €	0,00 €	0,00 €	0,00 €	0,00 €	0,00 €	0,00 €
Leistungen Dritter (ohne öffentliche Förderung)	0,00 €	0,00 €	0,00 €	0,00 €	0,00 €	0,00 €	0,00 €	0,00 €
Beiträge	0,00 €	0,00 €	0,00 €	0,00 €	0,00 €	0,00 €	0,00 €	0,00 €
Erlöse	0,00 €	0,00 €	0,00 €	0,00 €	0,00 €	0,00 €	0,00 €	0,00 €
Zweckgebundene Spenden	0,00 €	0,00 €	0,00 €	0,00 €	0,00 €	0,00 €	0,00 €	0,00 €
Sonstige Einnahmen	0,00 €	0,00 €	0,00 €	0,00 €	0,00 €	0,00 €	0,00 €	0,00 €
<b>Summe Einnahmen</b>	<b>0,00 €</b>	<b>0,00 €</b>	<b>0,00 €</b>	<b>0,00 €</b>	<b>0,00 €</b>	<b>0,00 €</b>	<b>0,00 €</b>	<b>0,00 €</b>
Gesamtausgaben	0,00 €	0,00 €	0,00 €	0,00 €	0,00 €	0,00 €	0,00 €	0,00 €
Gesamteinnahmen	0,00 €	0,00 €	0,00 €	0,00 €	0,00 €	0,00 €	0,00 €	0,00 €
Bemessungsgrundlage (Gesamtausgaben abzgl. Einnahmen)	0,00 €	0,00 €	0,00 €	0,00 €	0,00 €	0,00 €	0,00 €	0,00 €
Eigenmittel	0,00 €	0,00 €	0,00 €	0,00 €	0,00 €	0,00 €	0,00 €	0,00 €



# Vielen Dank für Ihre Aufmerksamkeit!

**Ministerium für Wirtschaft, Industrie,  
Klimaschutz und Energie  
des Landes Nordrhein-Westfalen**

Joseph Plett

Joseph.Plett@mwike.nrw.de

0211 61772-714